

## 1. Dados do cliente:

Cliente: \_\_\_\_\_

Pessoa de contacto: \_\_\_\_\_

Cargo: \_\_\_\_\_

E-mail: \_\_\_\_\_

Telefone: \_\_\_\_\_

Data: \_\_\_\_\_

Nome do projeto: \_\_\_\_\_

Comercial da SFS: \_\_\_\_\_

Data pretendida para ensaio: \_\_\_\_\_

## 2. Localização em GoogleMaps:

## 4. Edifício:

Altura (m): \_\_\_\_\_ Inclinação da cobertura: \_\_\_\_\_

Tipo de cobertura:  Planas  Uma água  Duas águas  Outro: \_\_\_\_\_

Painéis solares:  SIM  NÃO

## 3. Empacotadura:

Material de suporte: \_\_\_\_\_ Espessura (mm): \_\_\_\_\_

Isolamento existente: \_\_\_\_\_ Espessura(mm): \_\_\_\_\_

Isolamento novo: \_\_\_\_\_ Espessura(mm): \_\_\_\_\_

Membrana nova: \_\_\_\_\_ Espessura(mm): \_\_\_\_\_

## 4. Tipo de sistema de fixação previsto:

- ISOFAST
- ISOTAK
- ISOWELD
- COMBINADO

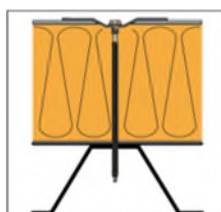

ISOFAST

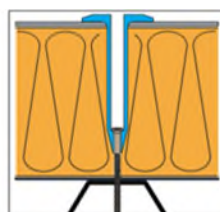

ISOTAK

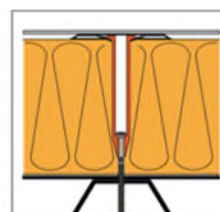

ISOWELD

## 5. Considerações a ter em conta:

Esquema da embalagem existente (ver exemplos): é importante conhecer a situação atual e o que se prevê instalar durante a renovação (tipos de isolamento, membranas existentes, materiais,...)

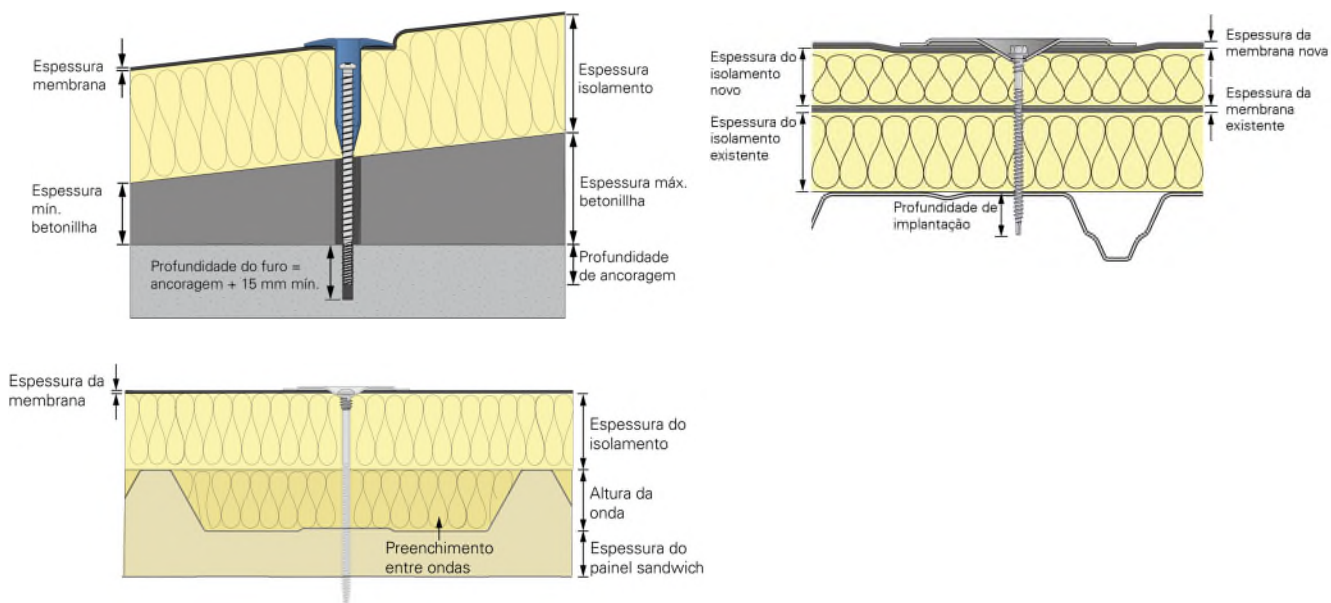

**Deverão ser anexadas plantas da cobertura, bem como um croqui com a embalagem existente.**

Caso a cobertura não possua protecção colectiva envolvente, o cliente e/ou propriedade do edifício é responsável pela instalação de sistemas eficazes de protecção individual anti-queda pelo desenvolvimento da tarefa e pela organização do responsável pela segurança no acesso à cobertura com segurança para o funcionário do SFS que vai visitar a obra. O funcionário da SFS é obrigado a comparecer ao trabalho com todos os EPI's necessários, comunicados previamente, bem como seguir as instruções de segurança do responsável designado. O colaborador da SFS concluiu os correspondentes cursos de trabalho em altura (16 horas) e de segurança do trabalho de acordo com os requisitos da regulamentação portuguesa.

**SFS não pode autorizar uma visita ao local sem as medidas necessárias.**

Assinado e carimbado:

Nome:

Cargo: